



ΣΕΜΙΝΑΡΙΑ ΓΙΑ ΤΗ ΚΟΙΝΩΝΙΑ  
ΤΗΣ ΠΛΗΡΟΦΟΡΙΑΣ  
ΣΥΡΟΣ 2010



# ΑΞΙΟΠΟΙΗΣΗ ΜΗΤΡΟΠΟΛΙΤΙΚΟΥ ΔΙΚΤΥΟΥ ΟΠΤΙΚΩΝ ΙΝΩΝ

**Γαβριήλ Μαρινάκης**

**Προϊστάμενος Τμήματος**

Ηλεκτροφωτισμού, Φωτεινής Σηματοδότησης Οδοσήμανσης και  
Κυκλοφοριακών θεμάτων Δήμου Χανίων

**Υπεύθυνος Έργου** Μητροπολιτικών Δικτύων  
Δήμου Χανίων

10/Ιουλίου/2010

«Ψηφιακός Δήμος και  
Διοικητική Μεταρρύθμιση»

**Δήμος Χανίων**



# ΓΕΝΙΚΗ ΠΕΡΙΓΡΑΦΗ ΕΡΓΟΥ



**Προϋπολογισμός Α΄ ΦΑΣΗΣ «Μητροπολιτικό Δίκτυο Οπτικών Ινών Δήμου Χανίων» (Πρόσκληση 93): 2.698.282,73 €**

**Προϋπολογισμός Β΄ ΦΑΣΗΣ «Επέκταση Μητροπολιτικού Δικτύου Οπτικών Ινών Δήμου Χανίων» (Πρόσκληση 195): 1.079.903,65 €**

**Χρηματοδότηση: Επιχειρησιακό Πρόγραμμα «Κοινωνία της Πληροφορίας» (ΕΠ ΚτΠ)**

**Όδευση – Συνολικό μήκος δικτύου: 70 χιλιόμετρα (37 χλμ. από την Πρόσκληση 93 και 33 χλμ. από την Πρόσκληση 195).**

Το έργο αυτό εκτός των άλλων συνδέει συνολικά **150 φορείς Δημόσιου ενδιαφέροντος** (Σχολεία, Δημόσιες Υπηρεσίες, Δημαρχεία, Υπηρεσίες Υγείας και Προνοίας κ.ά.) εντός της πόλης των Χανίων καθώς και όλων των όμορων Δήμων.

Το δίκτυο οπτικών ινών αποτελεί ένα από τα πιο σύγχρονα ευρυζωνικά δίκτυα μεταφοράς ψηφιακών πληροφοριών.



# ΒΑΣΙΚΟΙ ΚΟΜΒΟΙ ΠΡΟΣΚΛΗΣΗΣ 93 & 195



## ΚΥΡΙΟΙ ΚΟΜΒΟΙ

(ΕΝΕΡΓΟΣ ΕΞΟΠΛΙΣΜΟΣ)

1. ΠΟΛΥΤΕΧΝΕΙΟΥΠΟΛΗ
2. ΔΗΜΟΤΙΚΟΣ ΚΗΠΟΣ

## ΚΟΜΒΟΙ ΔΙΑΝΟΜΗΣ

(ΕΝΕΡΓΟΣ ΕΞΟΠΛΙΣΜΟΣ)

3. ΔΕΞΑΜΕΝΗ - ΥΔΡΑΓΩΓΕΙΟ ΧΑΝΙΩΝ
4. ΓΑΛΛΙΚΗ ΣΧΟΛΗ

## ΚΟΜΒΟΙ ΠΡΟΣΒΑΣΗΣ

(ΠΑΘΗΤΙΚΟΣ ΕΞΟΠΛΙΣΜΟΣ)

5. ΠΟΛΥΤΕΧΝΕΙΟΥΠΟΛΗ
6. ΣΧΟΛΙΚΟ ΣΥΓΚΡΟΤΗΜΑ ΦΡΟΥΔΙΑ ΧΑΛΕΠΙΑΣ
7. ΣΥΓΚΡΟΤΗΜΑ ΓΑΛΛΙΚΗΣ ΣΧΟΛΗΣ
8. ΒΙΛΑ ΚΟΥΝΔΟΥΡΟΥ
9. ΔΗΜ. ΑΠΟΘ.ΡΕΓΓΙΝΑΣ
10. ΔΗΜΟΤΙΚΟΣ ΚΗΠΟΣ
11. ΔΗΜΑΡΧΕΙΟ ΧΑΝΙΩΝ
12. ΚΛΕΙΣΤΟ ΓΥΜΝ.Ο Π.ΗΛΕΚΤΡΙΚΗΣ
13. ΝΟΣΟΚΟΜΕΙΟ ΧΑΝΙΩΝ «ΑΓ.ΓΕΩΡΓΙΟΣ»
14. ΔΕΞΑΜΕΝΗ - ΥΔΡΑΓΩΓΕΙΟ ΧΑΝΙΩΝ
15. ΜΑΙΧ
16. ΒΙΟΤΕΧΝΙΚΟ ΠΑΡΚΟ
17. ΔΗΜΑΡΧΕΙΟ ΣΟΥΔΑΣ
18. ΔΗΜΑΡΧΕΙΟ ΑΚΡΩΤΗΡΙΟΥ
19. ΣΗΦΑΚΑ - ΔΑΣΚΑΛΟΓΙΑΝΝΗ
20. ΠΑΝΕΛΛΗΝΙΟ
21. ΚΟΜΒΟΣ ΚΛΑΔΙΣΟΥ
22. ΑΚΡΩΤΗΡΙΟΥ – ΕΘΝΙΚΗΣ ΑΝΤΙΣΤΑΣΗΣ
23. ΚΑΜΠΑΝΙ



# ΤΕΛΙΚΟΙ ΧΡΗΣΤΕΣ ΜΕ ΟΠΤΙΚΗ ΙΝΑ ΠΡΟΣΚΛΗΣΗΣ 93



1. ΣΧΟΛΙΚΟ ΣΥΓΚΡΟΤΗΜΑ Α' ΚΟΡΑΗ 1
2. ΣΧΟΛΙΚΟ ΣΥΓΚΡΟΤΗΜΑ Β' ΚΟΡΑΗ 3
3. ΣΧΟΛΙΚΟ ΣΥΓΚΡΟΤΗΜΑ Γ' ΚΟΡΑΗ 5
4. ΣΧΟΛΙΚΟ ΣΥΓΚΡΟΤΗΜΑ Δ' ΚΟΡΑΗ 7
5. ΣΧΟΛΙΚΟ ΣΥΓΚΡΟΤΗΜΑ Ε' ΜΟΥΝΤΑΚΗ 1
6. ΣΧΟΛΙΚΟ ΣΥΓΚΡΟΤΗΜΑ ΣΤ' ΕΛ. ΒΕΝΙΖΕΛΟΥ 1
7. ΣΧΟΛΙΚΟ ΣΥΓΚΡΟΤΗΜΑ Ζ' ΑΠΤΕΡΩΝ 2
8. ΣΧΟΛΙΚΟ ΣΥΓΚΡΟΤΗΜΑ Η' ΜΥΛΩΝΟΓΙΑΝΝΗ 94
9. ΣΧΟΛΙΚΟ ΣΥΓΚΡΟΤΗΜΑ Θ' ΠΡΟΦΗΤΗΣ ΗΛΙΑΣ
10. ΣΧΟΛΙΚΟ ΣΥΓΚΡΟΤΗΜΑ Ι' ΦΡΟΥΔΙΑ ΧΑΛΕΠΑΣ
11. ΣΧΟΛΙΚΟ ΣΥΓΚΡΟΤΗΜΑ Κ' ΕΛ. ΒΕΝΙΖΕΛΟΥ 4, ΣΟΥΔΑ
12. ΣΧΟΛΙΚΟ ΣΥΓΚΡΟΤΗΜΑ Λ' ΓΥΜΝΑΣΙΟ ΑΚΡΩΤΗΡΙΟΥ
13. ΠΟΛΥΤΕΧΝΕΙΟΥΠΟΛΗ
14. ΚΤΙΡΙΑΚΟ ΣΥΓΚΡΟΤΗΜΑ ΓΑΛΛΙΚΗΣ ΣΧΟΛΗΣ
15. ΚΤΙΡΙΑΚΟ ΣΥΓΚΡΟΤΗΜΑ ΜΕΡΑΡΧΙΑΣ
16. ΤΕΙ ΚΡΗΤΗΣ
17. ΜΑΙΧ
18. Ε.Π. ΙΝΣΤΙΤΟΥΤΟ ΤΗΛΕΠΙΚΟΙΝΩΝΙΑΚΩΝ ΣΥΣΤΗΜΑΤΩΝ
19. ΙΝΣΤΙΤΟΥΤΟ ΥΠΟΤΡΟΠΙΚΩΝ ΚΑΙ ΕΛΙΑΣ
20. ΔΙΕΥΘΥΝΣΗ ΔΕΥΤΕΡΟΒΑΘΜΙΑΣ ΕΚΠ/ΣΗΣ
21. ΔΙΕΥΘΥΝΣΗ ΠΡΩΤΟΒΑΘΜΙΑΣ
22. ΙΔΡΥΜΑ ΕΡΕΥΝΩΝ ΚΑΙ ΜΕΛΕΤΩΝ ΕΛ. ΒΕΝΙΖΕΛΟΣ
23. ΝΟΜΑΡΧΙΑΚΟ ΚΑΙ ΔΙΚΑΣΤΙΚΟ ΜΕΓΑΡΟ
24. ΔΗΜΟΣΙΕΣ ΥΠΗΡΕΣΙΕΣ ΤΖΑΝΑΚΑΚΗ
25. ΥΠΟΘΗΚΟΦΥΛΑΚΕΙΟ
26. ΚΟΜΒΟΣ ΒΙΟΤΕΧΝΙΚΟΥ ΠΑΡΚΟΥ
27. ΟΙΚΟΝΟΜΙΚΟ ΕΠΙΜΕΛΗΤΗΡΙΟ
28. ΚΟΜΒΟΣ ΔΗΜΑΡΧΕΙΟΥ ΧΑΝΙΩΝ
29. ΤΕΧΝΙΚΟ ΕΠΙΜΕΛΗΤΗΡΙΟ ΔΥΤΙΚΗΣ ΚΡΗΤΗΣ
30. ΕΡΓΟΣΤΑΣΙΟ ΒΙΟΛΟΓΙΚΟΥ ΚΑΘΑΡΙΣΜΟΥ ΧΑΝΙΩΝ
31. ΔΗΜΟΤΙΚΗ ΑΠΟΘΗΚΗ ΡΕΓΓΙΝΑΣ - ΦΙΛΑΡΜΟΝΙΚΗ
32. ΔΗΜΟΤΙΚΑ ΣΦΑΓΕΙΑ
33. ΔΕΞΑΜΕΝΗ - ΥΔΡΑΓΩΓΕΙΟ ΧΑΝΙΩΝ
34. ΔΗΜΟΤΙΚΟ ΓΚΑΡΑΖ
35. ΔΗΜΟΤΙΚΕΣ ΕΓΚΑΤΑΣΤΑΣΕΙΣ ΠΛΑΤΕΙΑΣ ΓΚΑΖΗ
36. ΔΗΜΟΤΙΚΟ ΓΗΡΟΚΟΜΕΙΟ
37. ΔΗΜΟΤΙΚΟΣ ΠΥΡΟΣΒΕΣΤΙΚΟΣ ΣΤΑΘΜΟΣ
38. ΔΗΜΟΤΙΚΗ ΑΓΟΡΑ
39. ΔΙΕΥΘΥΝΣΗ ΚΑΘΑΡΙΟΤΗΤΑΣ ΔΗΜΟΥ ΧΑΝΙΩΝ
40. ΓΡΑΦΕΙΟ ΠΑΛΙΑΣ ΠΟΛΗΣ
41. ΚΤΙΡΙΑΚΟ ΣΥΓΚΡΟΤΗΜΑ ΠΑΛΙΟΥ ΝΟΣΟΚΟΜΕΙΟΥ
42. ΔΗΜΑΡΧΕΙΟ ΕΛΕΥΘΕΡΙΟΥ ΒΕΝΙΖΕΛΟΥ
43. ΔΗΜΑΡΧΕΙΟ ΣΟΥΔΑΣ
44. ΔΗΜΑΡΧΕΙΟ ΑΚΡΩΤΗΡΙΟΥ
45. ΚΕΠ ΑΚΡΩΤΗΡΙΟΥ
46. ΔΙΕΥΘΥΝΣΗ ΤΕΧΝΙΚΩΝ ΥΠΗΡΕΣΙΩΝ ΝΟΜΑΡΧΙΑΣ
47. ΜΕΓΑΡΟ ΕΜΠΟΡΙΚΟΥ ΕΠΙΜΕΛΗΤΗΡΙΟΥ
48. ΑΣΤΥΝΟΜΙΚΟ ΜΕΓΑΡΟ
49. ΕΘΝΙΚΟ ΣΤΑΔΙΟ ΧΑΝΙΩΝ
50. ΚΛΕΙΣΤΟ ΚΟΛΥΜΒΗΤΗΡΙΟ ΔΗΜΟΥ ΑΚΡΩΤΗΡΙΟΥ
51. ΚΛΕΙΣΤΟ ΓΥΜΝΑΣΤΗΡΙΟ ΠΑΛΙΑΣ ΗΛΕΚΤΡΙΚΗΣ
52. ΑΝΟΙΧΤΟ ΚΟΛΥΜΒΗΤΗΡΙΟ ΔΗΜΟΥ ΧΑΝΙΩΝ
53. «ΧΡΥΣΟΣΤΟΜΟΣ»
54. ΚΤΙΡΙΟ ΒΕΝΙΖΕΛΕΙΟΥ ΩΔΕΙΟΥ ΧΑΝΙΩΝ
55. "ΜΕΓΑΛΟ ΑΡΣΕΝΑΛΙ" - ΚΑΜ
56. ΓΡΑΦΕΙΑ ΔΗΠΕΧ
57. ΠΟΛΙΤΙΣΤΙΚΟ ΚΕΝΤΡΟ ΜΕΛΙΝΑ ΜΕΡΚΟΥΡΗ
58. ΔΗΜΟΤΙΚΟ ΘΕΑΤΡΟ ΑΝΑΤΟΛΙΚΗΣ ΤΑΦΡΟΥ
59. ΘΕΑΤΡΟ "ΔΗΜΗΤΡΗΣ ΒΛΗΣΙΔΗΣ"
60. ΒΙΛΑ ΚΟΥΝΔΟΥΡΟΥ
61. ΝΕΩΡΙΑ
62. ΠΑΛΑΙΟ ΤΕΛΩΝΕΙΟ
63. ΔΗΜΟΤΙΚΟΣ ΚΗΠΟΣ
64. ΔΗΜΟΤΙΚΗ ΠΙΝΑΚΟΘΗΚΗ
65. ΒΥΖΑΝΤΙΝΟ ΜΟΥΣΕΙΟ
66. ΕΦΟΡΙΑ ΒΥΖΑΝΤΙΝΩΝ ΑΡΧΑΙΟΤΗΤΩΝ
67. ΝΑΥΤΙΚΟ ΜΟΥΣΕΙΟ
68. ΑΡΧΑΙΟΛΟΓΙΚΟ ΜΟΥΣΕΙΟ
69. ΙΣΤΟΡΙΚΟ ΑΡΧΕΙΟ ΚΡΗΤΗΣ
70. ΝΕΟ ΚΤΙΡΙΑΚΟ ΣΥΓΚΡΟΤΗΜΑ ΙΚΑ
71. ΓΕΝ. ΝΟΜ. ΝΟΣΟΚΟΜΕΙΟ ΧΑΝΙΩΝ "ΑΓΙΟΣ ΓΕΩΡΓΙΟΣ"
72. ΘΕΡΑΠΕΥΤΗΡΙΟ ΧΡΟΝΙΩΝ ΠΑΘΗΣΕΩΝ ΧΑΝΙΩΝ
73. ΘΕΡΑΠΕΥΤΗΡΙΟ ΨΥΧΙΚΩΝ ΠΑΘΗΣΕΩΝ ΧΑΝΙΩΝ
74. ΚΕΝΤΡΟ ΨΥΧΙΚΗΣ ΥΓΙΕΙΝΗΣ
75. ΚΤΙΡΙΟ ΥΓΕΙΟΝΟΜΙΚΩΝ ΥΠΗΡΕΣΙΩΝ ΝΟΜΑΡΧΙΑΣ
76. ΕΞΩΤΕΡΙΚΑ ΙΑΤΡΕΙΑ ΨΥΧΙΑΤΡΕΙΟΥ
77. ΣΧΟΛΙΚΟ ΣΥΓΚΡΟΤΗΜΑ Μ -ΜΟΥΡΝΙΕΣ
78. ΣΧΟΛΙΚΟ ΣΥΓΚΡΟΤΗΜΑ Ν -ΜΟΥΡΝΙΕΣ
79. ΠΥΡΟΣΒΕΣΤΙΚΗ ΥΠΗΡΕΣΙΑ
80. ΠΑΡΚΟ ΧΛΩΡΙΔΑΣ ΚΑΙ ΠΑΝΙΔΑΣ
81. ΔΕΥΑΧ
82. ΝΕΟ ΔΗΜΟΤΙΚΟ ΚΑΤΑΣΤΗΜΑ ΔΗΜΑΡΧΕΙΟΥ ΧΑΝΙΩΝ
83. ΔΗΜΑΡΧΕΙΟ ΔΗΜΟΥ ΧΑΝΙΩΝ

10/Ιουλίου/2010

«Ψηφιακός Δήμος και Διοικητική Μεταρρύθμιση»

Δήμος Χανίων



# ΤΕΛΙΚΟΙ ΧΡΗΣΤΕΣ ΜΕ ΟΠΤΙΚΗ ΙΝΑ ΠΡΟΣΚΛΗΣΗΣ 195

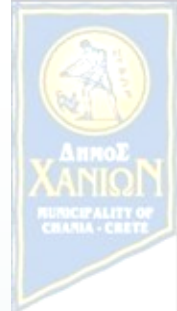

1. Δημαρχείο Δήμου Θερίσου	20. Γυμνάσιο Σούδας
2. Δημαρχείο Δήμου Νέας Κυδωνίας	21. Γυμναστήριο Καμπάνι
3. 5 <sup>ο</sup> Δημοτικό	22. ΓΧΚ
4. 6 <sup>ο</sup> Δημοτικό	23. ΔΕΥΑΑ
5. Δημοτικό Κουνουπιδιανών	24. Κλειστό Γυμναστήριο Κλαδισού
6. Δημοτικό Κτίριο Καμπάνι	25. Κοινοτικό Κατάστημα Κουνουπιδιανών
7. Διεύθυνση Δασών	26. Δημοτική Λαχαναγορά
8. Διεύθυνση Μεταφορών	27. Μέγαρο Σούδας (Νέο Δημαρχείο)
9. ΕΚΑΒ	28. Σκοπευτήριο Καμπάνι
10. Εκκλησιαστικό Λύκειο	29. Τάφοι Βενιζέλων
11. ΕΛΛΕΠΑΠ	30. Μοναστήρι Χρυσοπηγής
12. ΤΕΒΕ	31. Δημοτικό Χρυσοπηγής
13. ΟΑΕΔ	32. Γυμνάσιο Χρυσοπηγής
14. Δημοτικός Πυροσβεστικός Σταθμός	33. 14 <sup>ο</sup> Δημοτικό
15. 16 <sup>ο</sup> Δημοτικό	34. Παιδικός Σταθμός Γερασίμου Παρδάλη
16. 17 <sup>ο</sup> Δημοτικό	35. Στρατόπεδο Μαρκοπούλου
17. 8 <sup>ο</sup> Δημοτικό	36. 1 <sup>ο</sup> Γυμνάσιο ΑΒΕΑ
18. Γήπεδο Μοναχής Ελιάς	37. ΝΟΧ
19. Γυμνάσιο ΑΒΕΑ	



# Δίκτυο Πρόσκλησης 93

# Δίκτυο Πρόσκλησης 195

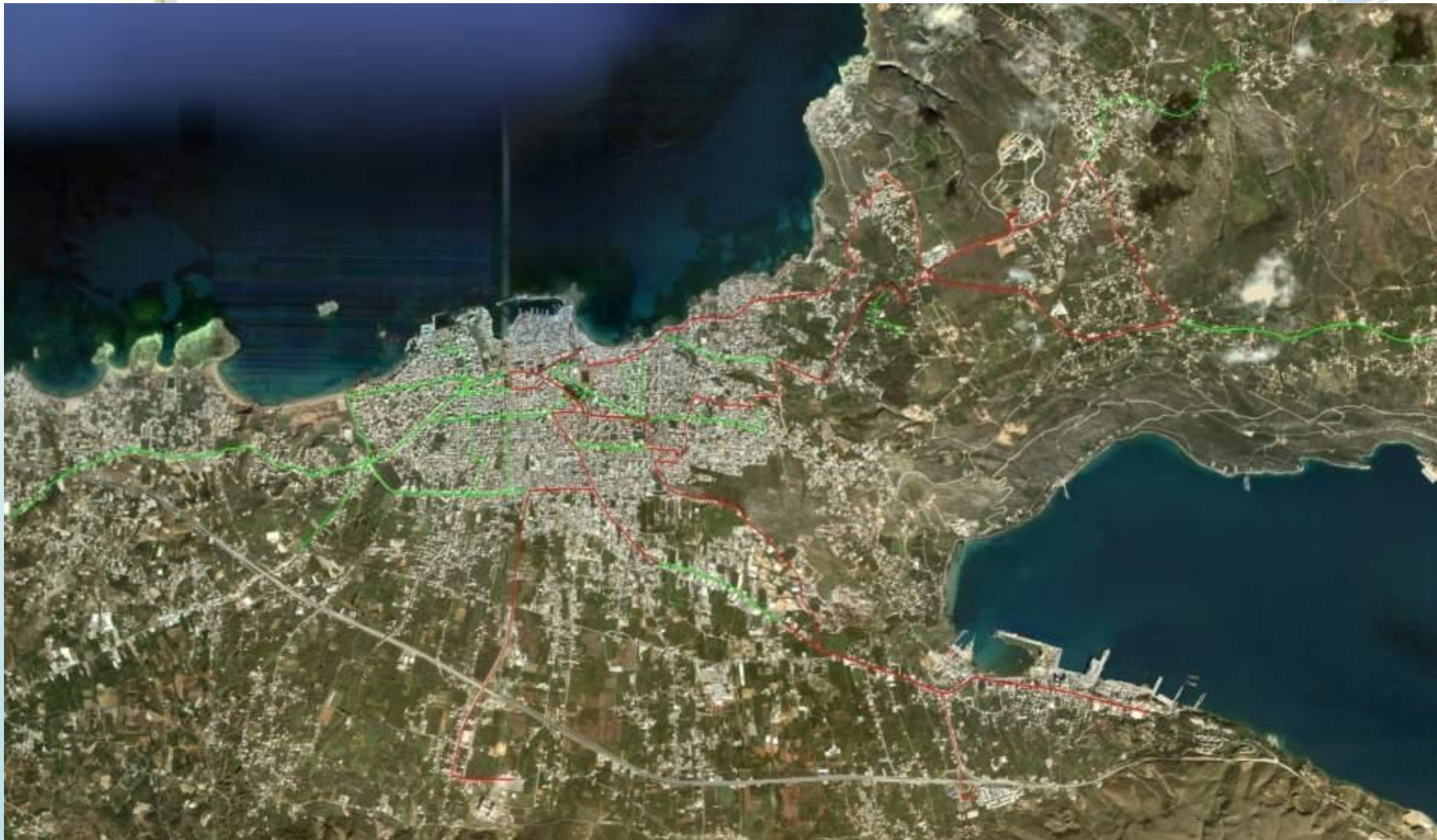

10/Ιουλίου/2010

«Ψηφιακός Δήμος και Διοικητική Μεταρρύθμιση»

Δήμος Χανίων



# ΑΞΙΟΠΟΙΗΣΗ ΔΙΚΤΥΟΥ

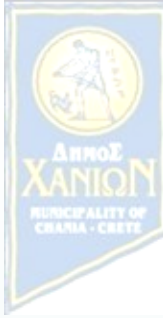

- Προγραμματική σύμβαση με το Πολυτεχνείο Κρήτης με θέμα
- **««ΠΑΡΟΧΗ ΥΠΟΣΤΗΡΙΚΤΙΚΩΝ ΥΠΗΡΕΣΙΩΝ ΓΙΑ ΤΗΝ ΕΝΕΡΓΟΠΟΙΗΣΗ ΚΑΙ ΠΑΡΑΜΕΤΡΟΠΟΙΗΣΗ ΤΟΥ ΜΗΤΡΟΠΟΛΙΤΙΚΟΥ ΔΙΚΤΥΟΥ ΟΠΤΙΚΩΝ ΙΝΩΝ ΤΟΥ ΔΗΜΟΥ ΧΑΝΙΩΝ»»**



# ΑΞΙΟΠΟΙΗΣΗ ΔΙΚΤΥΟΥ

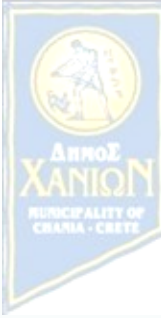

## Απευθείας μετάδοση

- Απευθείας μετάδοση εκδηλώσεων από το Κέντρο Αρχιτεκτονικής Μεσογείου- ΚΑΜ
- Απευθείας μετάδοση Δημοτικών Συμβουλίων





# ΑΞΙΟΠΟΙΗΣΗ ΔΙΚΤΥΟΥ

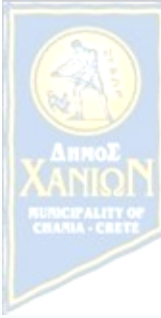

## Σύνδεση Δημοτικών Κτηρίων

- Σύνδεση των απομακρυσμένων Δημοτικών Κτηρίων (25) με το δίκτυο του Δήμου (data)
- Τηλεφωνική σύνδεση των απομακρυσμένων Δημοτικών Κτηρίων (25) με το δίκτυο ΣΥΖΕΥΞΙΣ του Δήμου (voice)



# ΠΡΟΒΛΕΠΟΜΕΝΗ ΑΞΙΟΠΟΙΗΣΗ ΔΙΚΤΥΟΥ



## Μελλοντικά Σχέδια

- Ενεργοποίηση της υπάρχουσας σύνδεση του Δημαρχείου Χανίων με τα Δημαρχεία των υπολοίπων Δήμων που θα συνενωθούν με το πρόγραμμα Καλλικράτης.
- Λειτουργία του δικτύου των σχολείων του Δήμου Χανίων (νέου) μέσω του MAN
- Λειτουργία των κόμβων φωτεινής σηματοδότησης μέσω της οπτικής ίνας

# ΠΙΝΑΚΑΣ ΒΛΑΒΩΝ ΜΕ ΗΧΗΤΙΚΗ ΚΑΙ ΟΠΤΙΚΗ ΑΝΑΓΓΕΛΙΑ

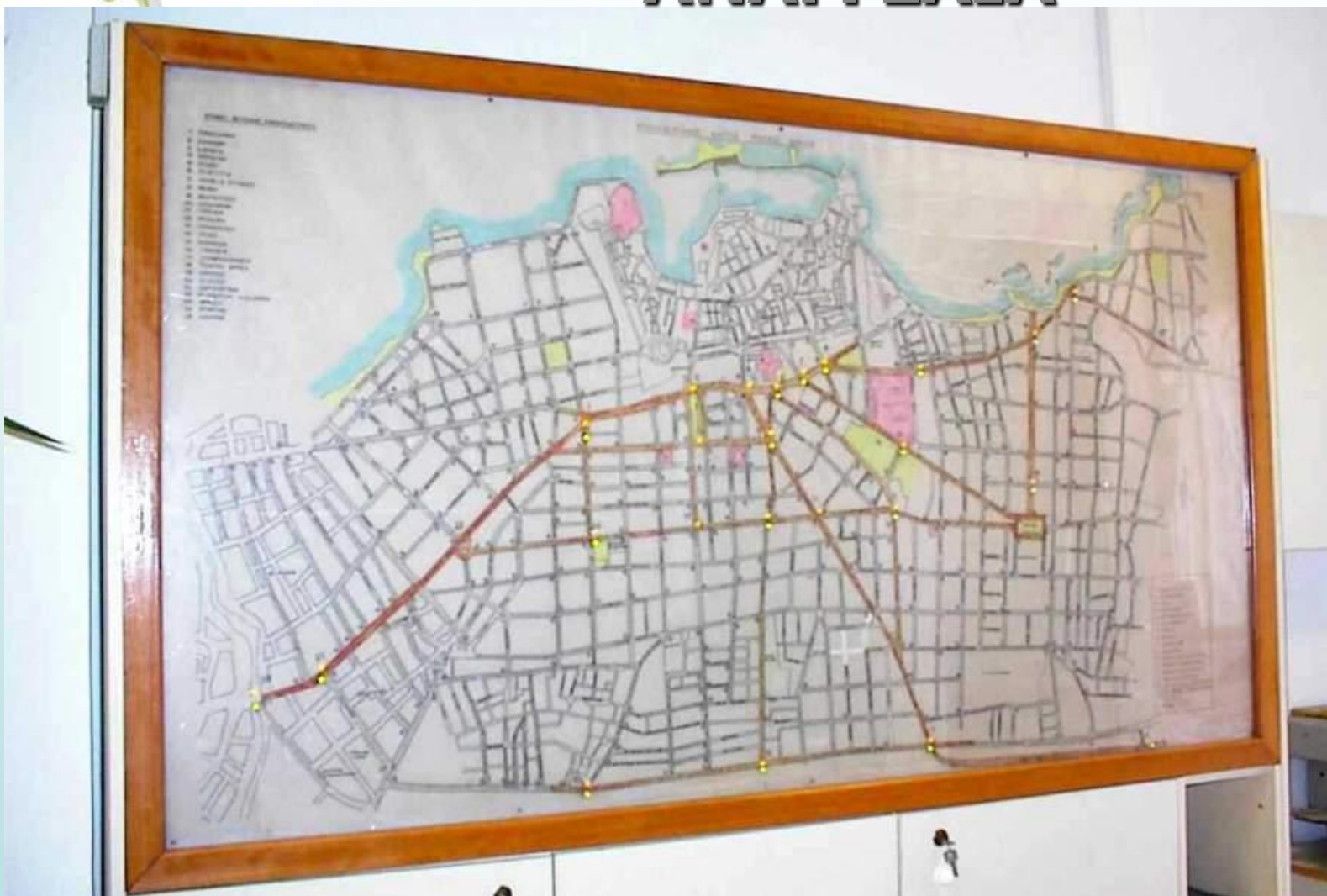



# ΤΟ ΣΥΣΤΗΜΑ SIEMENS, MIGRA CENTRAL



10/Ιουλίου/2010

«Ψηφιακός Δήμος και Διοικητική Μεταρρύθμιση»

Δήμος Χανίων

# MIGRA CENTRAL SYSTEM

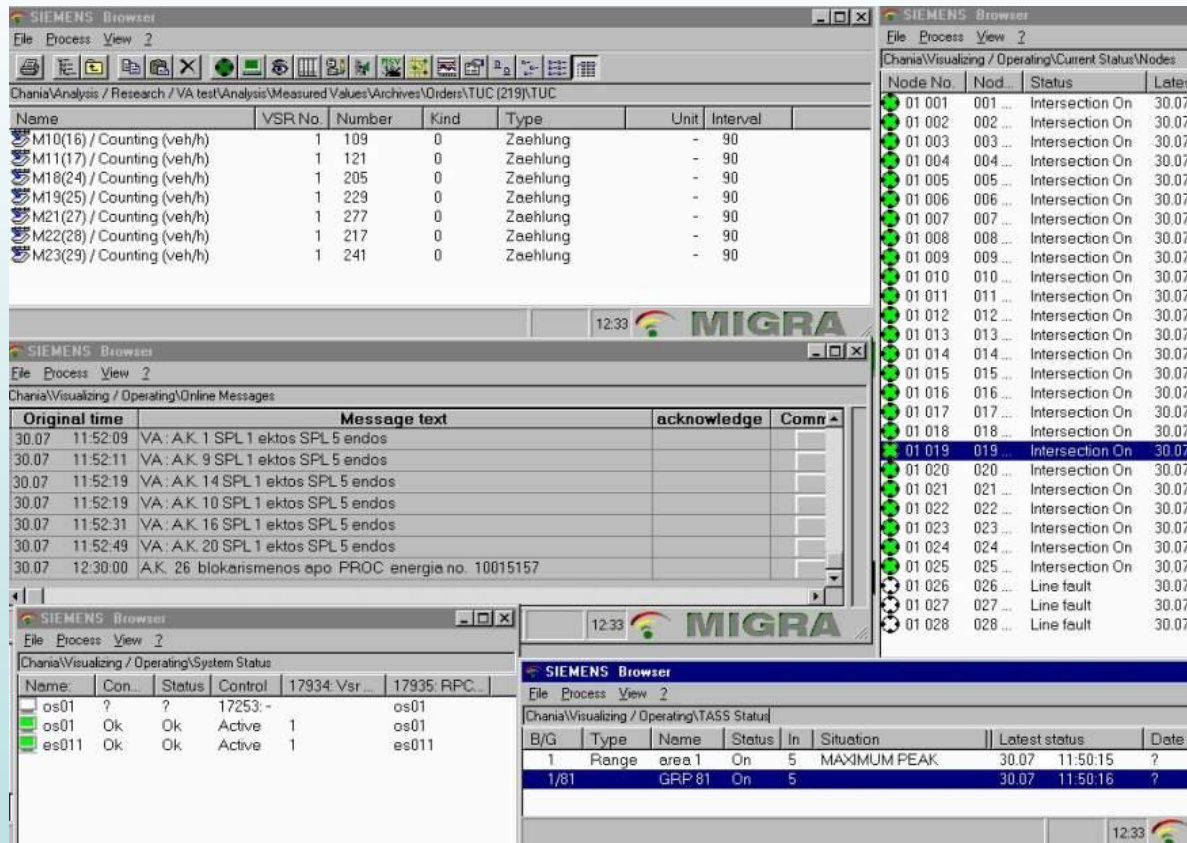

The screenshot displays the MIGRA Central System interface with several windows open:

- Top Left Window:** A table showing measurement data for various nodes.
- Top Right Window:** A list of nodes with their status and latest timestamps.
- Middle Window:** A log of online messages with columns for time, message text, and acknowledgment.
- Bottom Left Window:** A table showing system status for different components.
- Bottom Right Window:** A table showing TAASS status for different areas.

Name	VSR No.	Number	Kind	Type	Unit	Interval
M10(16) / Counting (veh/h)	1	109	0	Zaehlung	-	90
M11(17) / Counting (veh/h)	1	121	0	Zaehlung	-	90
M18(24) / Counting (veh/h)	1	205	0	Zaehlung	-	90
M19(25) / Counting (veh/h)	1	229	0	Zaehlung	-	90
M21(27) / Counting (veh/h)	1	277	0	Zaehlung	-	90
M22(28) / Counting (veh/h)	1	217	0	Zaehlung	-	90
M23(29) / Counting (veh/h)	1	241	0	Zaehlung	-	90

Node No.	Nod.	Status	Latest
01 001	001 ...	Intersection On	30.07
01 002	002 ...	Intersection On	30.07
01 003	003 ...	Intersection On	30.07
01 004	004 ...	Intersection On	30.07
01 005	005 ...	Intersection On	30.07
01 006	006 ...	Intersection On	30.07
01 007	007 ...	Intersection On	30.07
01 008	008 ...	Intersection On	30.07
01 009	009 ...	Intersection On	30.07
01 010	010 ...	Intersection On	30.07
01 011	011 ...	Intersection On	30.07
01 012	012 ...	Intersection On	30.07
01 013	013 ...	Intersection On	30.07
01 014	014 ...	Intersection On	30.07
01 015	015 ...	Intersection On	30.07
01 016	016 ...	Intersection On	30.07
01 017	017 ...	Intersection On	30.07
01 018	018 ...	Intersection On	30.07
01 019	019 ...	Intersection On	30.07
01 020	020 ...	Intersection On	30.07
01 021	021 ...	Intersection On	30.07
01 022	022 ...	Intersection On	30.07
01 023	023 ...	Intersection On	30.07
01 024	024 ...	Intersection On	30.07
01 025	025 ...	Intersection On	30.07
01 026	026 ...	Line fault	30.07
01 027	027 ...	Line fault	30.07
01 028	028 ...	Line fault	30.07

Original time	Message text	acknowledge	Comr
30.07 11:52:09	VA : A.K 1 SPL 1 ektoS SPL 5 endoS		
30.07 11:52:11	VA : A.K 9 SPL 1 ektoS SPL 5 endoS		
30.07 11:52:19	VA : A.K 14 SPL 1 ektoS SPL 5 endoS		
30.07 11:52:19	VA : A.K 10 SPL 1 ektoS SPL 5 endoS		
30.07 11:52:31	VA : A.K 16 SPL 1 ektoS SPL 5 endoS		
30.07 11:52:49	VA : A.K 20 SPL 1 ektoS SPL 5 endoS		
30.07 12:30:00	A.K. 26 blokaismenos apo PROC energia no. 10015157		

Name	Con...	Status	Control	17934: Vsr ...	17935: RPC...
os01	?	?	17253 -		os01
os01	Ok	Ok	Active	1	os01
es011	Ok	Ok	Active	1	es011

B/G	Type	Name	Status	In	Situation	Latest status	Date
1	Range	area 1	On	5	MAXIMUM PEAK	30.07 11:50:15	?
1/81		GRP 81	On	5		30.07 11:50:16	?

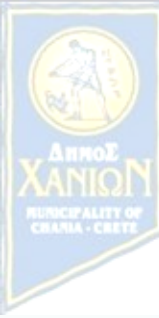

# Ευχαριστώ για την προσοχή σας



10/Ιουλίου/2010

«Ψηφιακός Δήμος και Διοικητική Μεταρρύθμιση»

**Δήμος Χανίων**